Rugby

Programul matchurilor de Duminică 20 Martie

MATCHURI OFICIALE
Categoria Onoare

T. C. R.—Stadiul Român teren I ora 15.45 arbitru Ghimpeţeanu.

C. F. R.—Viforul Dacia teren II ora 15.45 arb. I. Anastasiade.

P. T. T.—R. C. 13, teren III ora 15 arb. T. Krantz.

R. C. B.—Sp. Studenţesc, teren IV ora 15.45 arb. R. Vraniaici.

AMICALE

P. T. T.—Victoria teren I ora 10 arb. T. Rădulescu.

T. C. R.—Avântul sportiv, teren II ora 10 arb. R. Vizanti.

Sp. Studenţesc—Viforul Dacia, teren I ora 14.30 arb. Brăniştean.

R. C. B.—P. T. T. teren III ora 10 arb. Kraici Brăniştean.

Situaţia înfloritoare a mişcării sportive ploeştene

Ploeşti.— Pe bazele vechiului club de foot-ball „Prahova", datând din anul 1912 şi având o activitate demnă şi cu rezultate sportive minunate pentru oraşul nostru, a luat fiinţă anul trecut asociaţia cu acelaş nume, însă cu un cadru şi câmp de activitate mult mai mari.

Construcţia noului stadion municipal „Regele Carol II" care oferă posibilitatea de manifestare a tuturor sporturilor, a deşteptat în acest oraş un viu interes pentru mişcarea sportivă.

Pentru atingerea acestui scop, s'a dat viaţă aproape tuturor secţiilor clubului Prahova, începând cu secţia foot-ball, care se găsea într'o completă inactivitate şi care după scurt timp, a fost promovată în Divizia naţională B.

Secţia de atletism, care s'a impus prin organizarea campionatelor naţionale de atletism, ale juniorilor.

Ploeştiul a fost al doilea oraş din ţară, care a organizat campionatele naţionale de atletism, acest fapt fiind o chezăşie certă a unui promiţător progres. Secţia de ciclism are deasemeni o activitate din cele mai laborioase. Organizarea a două curse Bucureşti — Ploeşti cu sosirea pe stadion, a înregistrat un mare număr de adeziuni.

Secţia de box, condusă din punct de vedere technic, de campionul României la cat. pană Gh. Popescu, a organizat în acest oraş câteva reuniuni de box, unele cu caracter internaţional. A organizat la Bucureşti reuniuni internaţionale, şi anume aceia cu ocazia căreia s'a disputat campionatul european la categoria Cocoş între Toma Aurel şi francezul Decico.

Secţia de hockey pe ghiaţă, are una dintre cele mai bine înzestrate echipe; a organizat câteva match-uri cu echipe reputate din Bucureşti cu singurul scop de a menţine interesul asupra mişcărei sportive.

Secţia de hand-ball, a susţinut două partide în compania echipelor mari din Capitală, cu rezultate minunate.

Secţia de woley şi basckettball şi-a rezumat activitatea în cadrul asociaţiei.

Secţia de tir, urmărind şi scopul măreţ al pregătirei viitorilor ostaşi, astăzi, pregăteşte pe ei ce trece, elemente excepţionale.

In sfârşit, secţia de ping pong, a participat cu succes la campionate.

Afară de asociaţia poli sportivă „Prahova", al cărei preşedinte este d. av. Jean Chiţu, omul de o reală iniţiativă şi neprecupeţită muncă, secondat de d. Vică Gheorghiu, pe tărâmul sportiv mai activează în oraşul nostru asociaţia sportivă şi culturală „Tricolor" C. F. P. V., care datează din anul 1932 şi care a figurat în divizia naţională A.

Ca şi asoc. „Prahova", Tricolor C. F. P. V., are secţii pentru toate sporturile, posedând un teren propriu, cu tribună şi pe care pot încăpea cca. 6.000 spectatori; posedă o bibliotecă care conţine peste 4000 volume de literatură şi cărţi tehnice. Această asociaţie, a organizat străjeria, printre elevii ucenici ai şcoalei industriale care funcţionează în Casa muncii.

Este inutil să vorbim de echipa de foot-ball a Tricolorului C. F. P. V., de oarece clasamentul diviziei naţionale B, este oglinda fidelă a comportărei şi muncei sale.

Despre această asociaţie, spre care întreaga masă sportivă ploeşteană priveşte cu încredere justificată, vom da câteva date cari să lămurească în totul prodigioasa activitate a membrilor şi conducătorilor.

Are ca preşedinte de onoare pe d. ing. N. Cătuneanu, director g-ral la C. F. P. V., preşedinte activ, d. ing. V. Haret, vice-preşed. pe d. jude preşed. N. Căplescu, iar ca membrii pe d-nii: ing. G. Coconea, D-tru Polatos, Gh. Negoescu, Gh. Brătulescu, N. Stambulgiu, ing. N. Waltov şi Nelu Teodorescu.

In categoriile districtuale, fac figură onorabilă echipele: Victoria, Gloria, Regele Carol II, Condor, Astra-Moreni şi Principesa Ileana, cari s'au ilustrat în trecutele dispute prin rezultate excelente.

Avem datoria să închidem această trecere în revistă a activităţii sportive ploeştene, remarcând străduinţele neobosite, calmul, înţelegerea şi buna voinţă cu care d. ing. D. Chiru preşedintele districtului le-a depus întru promovarea sportului local. D-sa, cu o rară obiectivitate a tratat problemele sportive în aşa mod, încât şi-a câştigat atât prietenia cât şi stima tuturor.

In evoluţia sportului ploeştean, imensul aport al d-lui D. Chiru, este bine determinat.

La antrenament

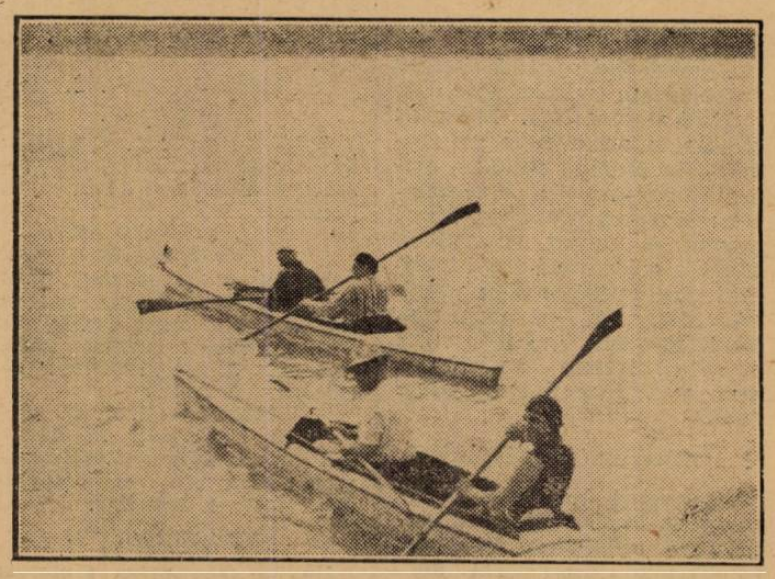

Pe loc în zori de zi

SPORT SCOLAR

Echipa cursului inferior a liceului Industrial Regele Carol II, provoacă la un match de foot-ball, echipa clasei a VI-a a liceului „Principele Carol", Sâmbătă 19 Martie orele 15.30 pe terenul F. S. S. R. Formaţiile echipelor sunt:

„Liceul industrial": Mailat, Marinescu, Rărulescu, Alexe, Iosif II, Sfânoilă, Carol, Iosif I, Dumitrescu, Conrad, Gheorghiu.

„Liceul Principele Carol": Niculescu (Stoica), Baco, Eraclide, Culea V., Petrovici, Pepenaru, Zamfirescu, Ioachimescu, Vasilescu, Calvocorescu, Călinescu.

CONFERINŢA d-lui profesor Oc. Onicescu la Bruxelles

Invitat de rectorul universităţii din Bruxelles, d. profesor Octav Onicescu, a vorbit în ziua de 15 Martie, ora 4, despre: „Determinism şi lanţuri statice", în legătură cu cercetările sale din ultima vreme.

A fost salutat de d. prof. De Donder, care a arătat marea satisfacţie a universităţii belgiene pentru întărirea relaţiilor de prietenie ştiinţifică cu România.

La conferinţă a asistat şi d. ministru Djuvara.

Hand-ball

Programul matchurilor de Duminică

Mâine urmează să aibe loc următoarele matchuri contând pentru campionatul Ligii Muntenia.

V. S. C.—Viforul Dacia, teren Velodrom ora 8,30.

B. T. V.—C. F. R. teren Velodrom ora 10,30.

Macabi—I. P. P., teren Macabi ora 10,30.

Dela „Stadiul Român"

Stadiul Român, convoacă pentru Duminică 20 Martie orele 15 pe terenul U.F.S.R. Şosea pe toţi jucătorii dela cat. onoare; asemenea sunt convocaţi şi jucătorii dela categ. inferioare la orele 9 dimineaţa la un antrenament general, având în vedere că de Duminica viitoare încep matchurile oficiale.

UNIO-CHIMICA S.A.R.
Bucureşti V Şos. Viilor 85-87
Telefon 3.64.50
Cerneluri pentru intreaga industrie grafică:
ROTATIVE
TIPO
LITO
OFFSET
Tipar pe metal
FIRNISURI
SICATIVE
Fabricaţiune proprie a materiilor prime colorante.
Depozitele de vânzare ale Intreprinderilor
„NITROGEN" S.A.R.
DICIOSÂNMARTIN

PLANTAREA POMILOR A INCEPUT!
PEPINIERELE „FARAUDO"
Sub controlul şi cu autorizaţia Statului, vă oferă produsele sale de calitate
Arbori roditori, de ornament, Trandafiri, etc. Cumpăraţi numai pomi sănatoşi
Catalog la cerere BIROURILE BUCUREŞTI 5, Calea Şerban Vodă 237
3855

Break... Stop... Out!...

In America, la Swansea, **Len Beynon a învins pe Jean Locatelli prin oprirea arbitrului în repriza 5-a, pentru inferioritatea italianului.**

*

Mickey Belloure a învins pe Gonzales la puncte.

Matchul s'a disputat la New-York în 8 reprize.

*

La Charleroi, **speranţa belgiană** De Ridder a repurtat o frumoasă victorie la puncte asupra campionului cechoslovac Edi Rabak.

STUDIO JULIETTA
execută dupe ultimele perfecţiuni cele mai artistice fotografii şi pastel cu preţuri excepţional de convenabil.

CITIŢI ŞI RĂSPÂNDIŢI
Universul Sport